

Covid-19

Helseforetakets møte med kommunene

07.09.2020



Fylkesmannen i Møre og Romsdal

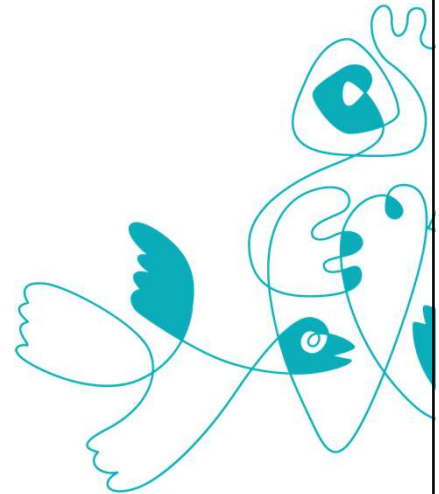

1

Aktuelle webinarer



Kommende:

Om opplæring/øving i TISK til kommuner

- webinar hver 4. torsdag: 10. sept., 8 okt., 5 nov., 3 des., 7 jan: kl 10-11.30.
- invitasjon og påmeldingsinfo sendes av FHI

Tidligere:

- digital avstandsoppfølging Covid 19 (31.8 og 2.9)
- FHI, der KOL i Indre Østfold og KOL i Tromsø deler erfaringer – KOL kan se opptak på 1:30 t ved å logge seg på nettsiden [Sykdomspulsen for kommunehelsetjenesten](#)

Agenda

- Velkommen ved Tone Bruun (5)
- Utbrudd på MS Roald Amundsen ved Kathrine Kristoffersen (10)
- Utbruddet i Indre Østfold ved Barbro Kvaal (10)
- Utbruddet på en skole i Lillestrøm ved Bettina Fossberg (10)
- Erfaringer med utbruddshåndtering ved Umaer Naseer og Petter Elstrøm (10)
- Spørsmål og svar

© Fylkesmannen i Møre og Romsdal 2

2

Smittevernustyr



<https://www.helse-sorost.no/beredskap-korona/forbrukskalkulator-for-smittevernustyr-i-kommunene>

Forbrukskalkulator for smittevernustyr i kommunene

Nåværende uke: 36

Fylke, Kommune

Møre og Romsdal

Scenario

Reff

Lagerstatus åndedrettsvern

0

Forbrukskalkulatoren er en enkel kalkulator for å beregne forventet forbruk per uke i hver kommune basert på historisk forbruk og FHIs prognoser på nye smittetilfeller gitt ulike reproduksjonstall (R). Formålet med kalkulatoren er at kommuner kan vurdere hvilket forbruk av smittevernustyr som regnes som et normalforbruk gitt ulike smittetal. Kalkulatoren kan i tillegg beregne hvilken uke man i de ulike kommunene går tom for hver kategori av smittevernustyr basert på innrapportert lagerstatus og beregnet forbruk.

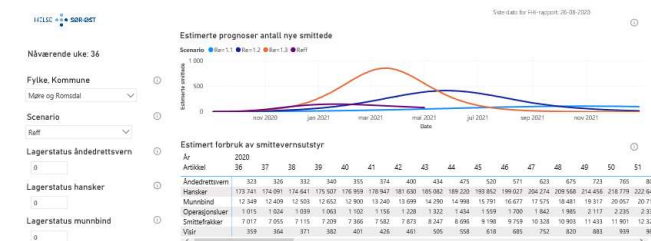

© Fylkesmannen i Møre og Romsdal 3

3

Legemiddelverket fraråder bruk i helsetjenesten.



Produkter merket medisinske munnbind type I, II eller IIR som er solgt fra Vovi AS og Ludostore er mistenkt å være feilmerket

Kvaliteten er ukjent.



© Fylkesmannen i Møre og Romsdal 4

4

Rask innsending av MSIS-meldinger (brev 28.08.)



- Informasjon brukes i vurdering av smittesituasjon
- **ELEKTRONISK LØSNING** for innrapportering:
<https://klinikermelding.fhi.no>.
 - Norsk Helsenet
 - Innlogging skjer ved bruk av HelseID
 - Leger (eller sykepleier på vegne av lege) kan bruke løsningen.
- Meldeplikten for leger til MSIS er nedfelt i MSIS-forskriften § 2-1.

Husk melding i VESUV ved utbrudd i institusjon

© Fylkesmannen i Møre og Romsdal 5

5

Beboer i institusjoner skal i utgangspunktet fritt kunne ta imot besøk i tråd med anbefalinger.



Noen innførte begrensninger er eller var urimelige og ikke tar tilstrekkelig hensyn til beboernes rett til besøk.

Endringer i veileder for besøk i helse- og omsorgsinstitusjoner og tiltak mot sosial isolering og oppdaterte anbefalingene om dagtilbud i kapittel 9 i «koronaveileder».

Fjernet vurdering av om de har kapasitet og ressurser til å gjennomføre besøk.

Begrensning ved lokale smitteutbrudd av besøk må i så fall begrunnes i forsvarlighetskravet eller krav i smittevernloven.

© Fylkesmannen i Møre og Romsdal 6

6



Smitteverntiltak rammet mennesker med behov for terapi og trening

Undersøkelse ved Funksjonshemmedes Fellesorganisasjon (FFO)

- 76 % god oppfølging fra tjenesten
- Manglende treningstilbud og terapi har ført til forverring av sykdom, dårligere funksjonsnivå og mer smerter.
- Nedstengningen av samfunnet har påvirket den psykiske helsen negativt for svært mange, med depresjon, angst og følelse av isolasjon.
- Frykt for smitte og harde smitteverntiltak, -> ta over omsorg for beboer i omsorgsbolig
- Barn og unge med behov for tilrettelagt undervisning og spesialundervisning (spesialpedagogene?)
- Manglende informasjon - hvordan skulle synshemmede forholde seg til 1-m regel?