

# BARNEBLIKK – satsingen 2022

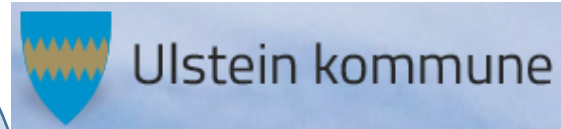

Ulstein kommune



Kristiansund kommune

I medvind uansett vær



ÅLESUND  
KOMMUNE



MOLDE KOMMUNE



Statsforvaltaren i Møre og Romsdal



# Historikken for Barneblikk familieteamene

- 
- 2020 Oppstart av BBF i Ulstein og Kristiansund (høsten)
  - 2019 Avtale om Barneblikk familieteam undertegnet av rådmennene og administrerende direktør
  - 2019 Januar oppstart av BBF Ålesund
  - 2018 September oppstart av BBF Molde
  - 2017 Kartlegginger og modell utvikling av prosessgrupper
  - 2016 Invitasjon til 4 vertskommuner: Kristiansund – Ålesund – Molde – Ulstein
  - 2016 Koordinator fast ansatt i 100% stilling i HMR
  - 2015 Samarbeid ml HMR og kommuner: beslutningsgrunnlag, om bl.a. lokalisering i kommunene og koordinatorstilling
  - 2014 Oppdrag fra HOD til HMN videre til Helse Møre og Romsdal: etablere lavterskeltiltak for familier med rus eller psykiske vansker og krav om tidlig inn

# Barneblikk oppdraget



**Helhetlig familietilbud**  
**Lavterskel tilbud**



**Langsiktig tilbud,**  
**fra graviditet til**  
**skolealder**



**Støtte/Los-tjeneste**  
**Tverrfaglig samarbeid**



**Brukermedvirkning**  
**Tidlig hjelp**

# FUNKSJONSSIRKELEN



# Målgruppe for Barneblikk familieteam

**Visjon: hjelpe før tilstanden går ut over foreldrefungeringen og barnets utvikling**



Ved første kontakt:

- familien venter et barn eller har et barn under 1 år
- familien er berørt av rus eller psykiske vansker hos en eller begge foreldrene (nå eller tidligere), eller i andre nære relasjoner
- vanskene til den voksne er i en tidlig fase eller «lettere til moderate» (men funksjon i hverdagen mest avgjørende)

# Familier i Barneblikk familieteamene (2021)

Lokalisasjon	Oppstart	Stillinger/ ansatte	Befolkn. grunnlag	Antall familier	Antall personer
Ulstein	Høsten 2020	150 %/4	8.539	12	42
Ålesund	Januar 2019	150 %/3	66.918	ca. 35	ca. 130
Molde	Høsten 2018	200 %/5	32.014	ca. 71	ca. 180
Kristiansund	Høsten 2020	150 %/4	24.002	18	86
Total		650 %/16	131.473	ca. 136	ca. 438

# Grunnbemanning i hvert Barneblikk familieteam

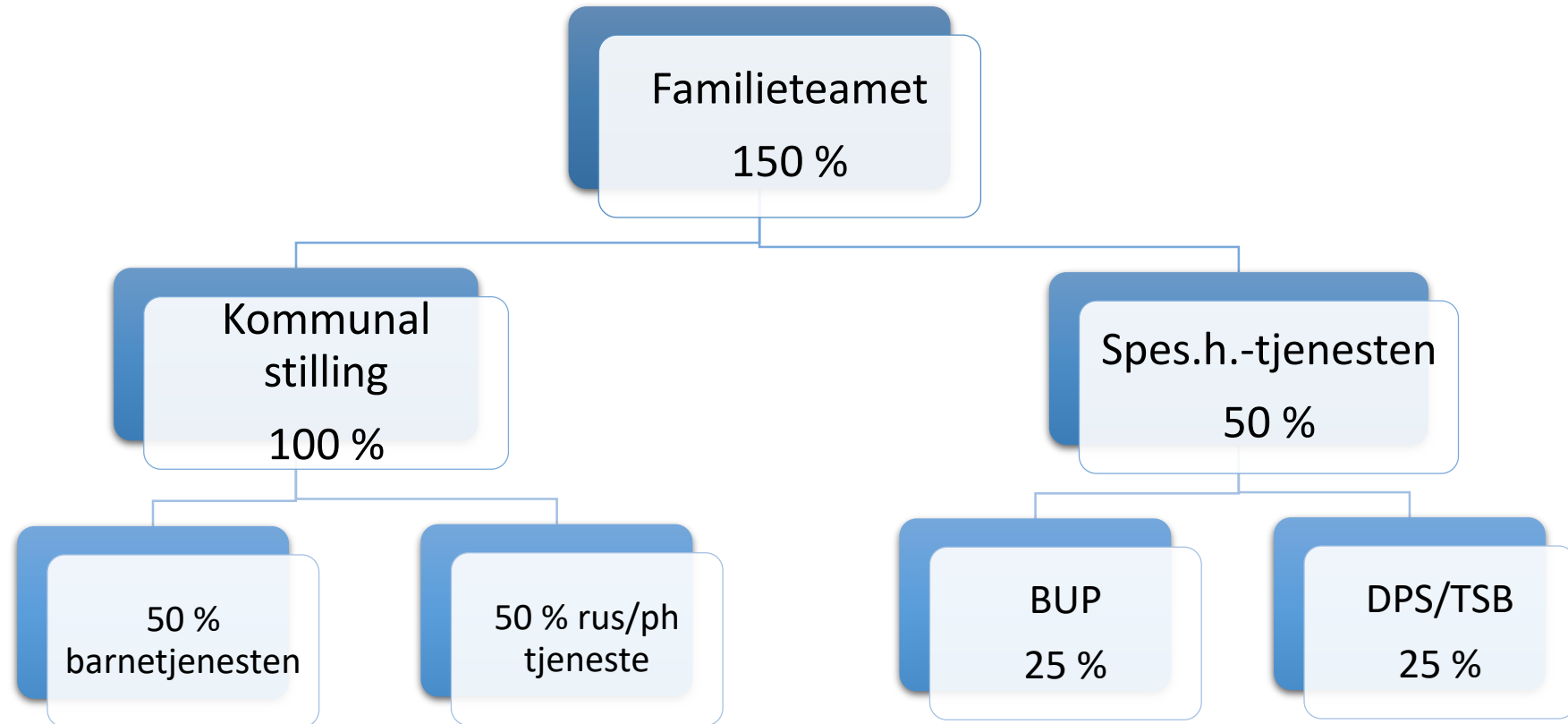

Noen variasjoner i lokalisasjonene basert på lokale tilpasninger og befolkningsgrunnlag, se foil 5

# Organisering av Barneblikk-satsingen

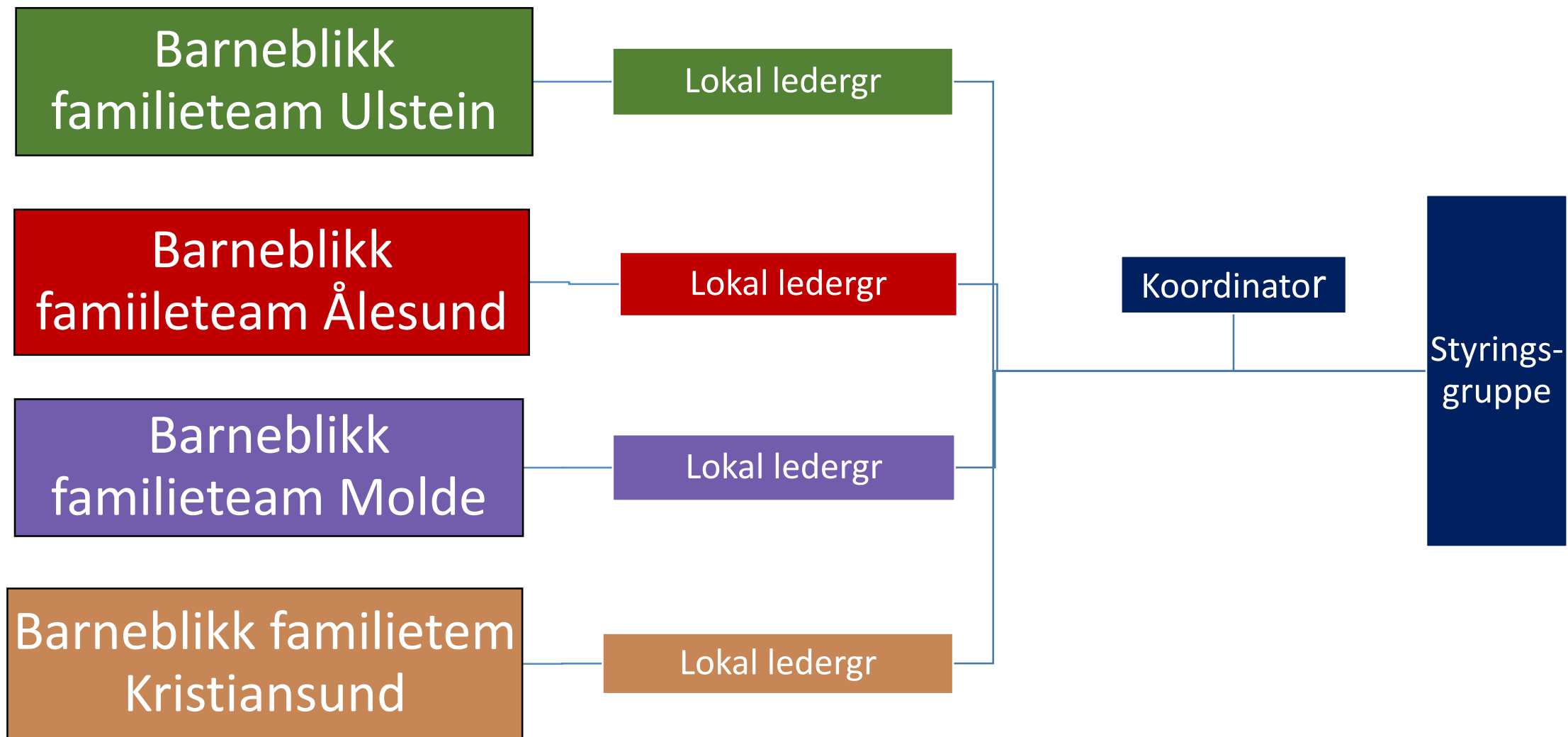



# Verdien av tidlig innsats - Heckmans kurve



Return on Investment

**Economic impact of investing in early childhood learning.**

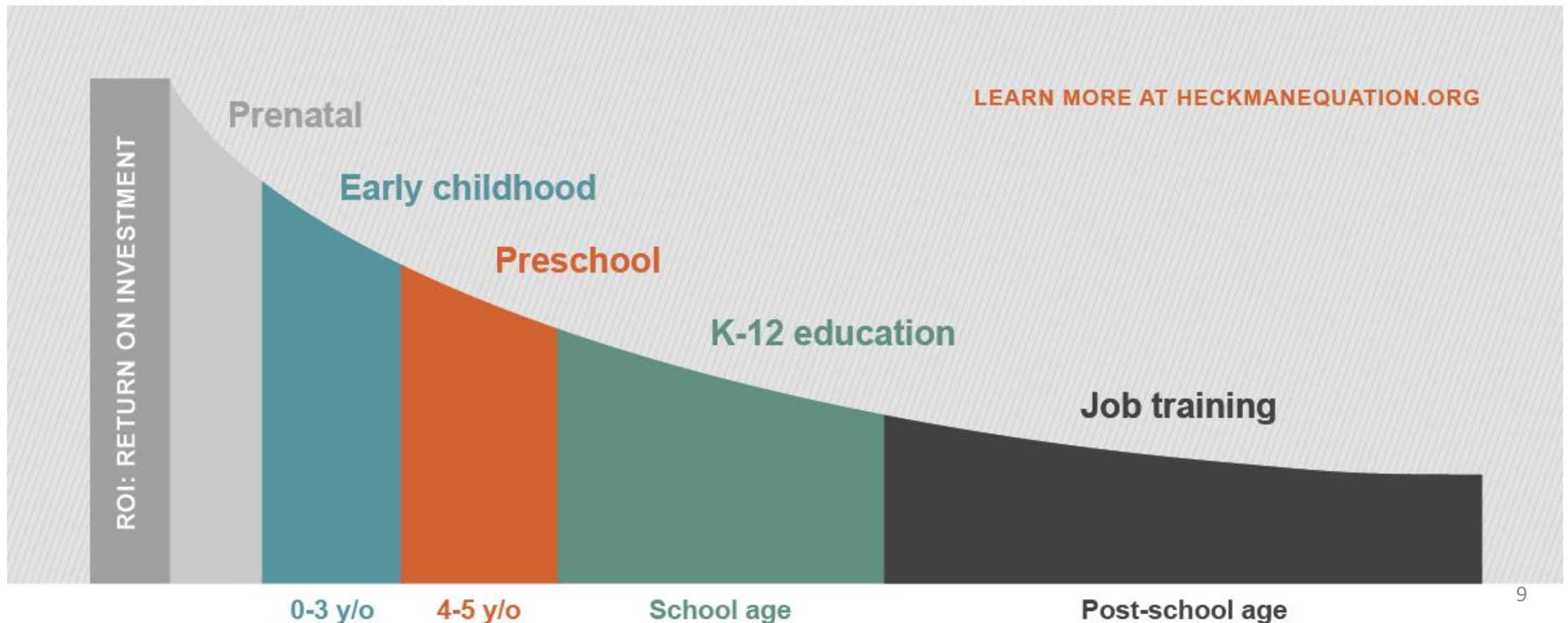

# Evalueringsprosessen 2021/22

- Våren – 21: styringsgruppen vedtar evaluering av Barneblikk-satsingen, i tråd med evalueringsplanen
- Høsten -21: SWOT-analyse med involverte parter
- Høsten -21: arbeidsgruppen skriver evalueringsrapport basert på tidligere forskningsrapporter, kartlegginger av driften, årsrapporter og SWOT-analyse
- Januar – 22: Styringsgruppen godkjenner evalueringsrapporten og avklarer høringsinstansene
- Februar – 22: Evalueringsrapporten på høring til alle involverte parter, 7 høringsinnspill
- Mars- 22: Styringsgruppen vurderer høringsinnspillene, hva som påvirker anbefalingen og hva som skal inkluderes i prosedyrearbeidet
- Mars – 22: i samråd med samhandlingsavdelingen anbefales en beslutningsprosess i helsefellesskapene, se foil nr. 7

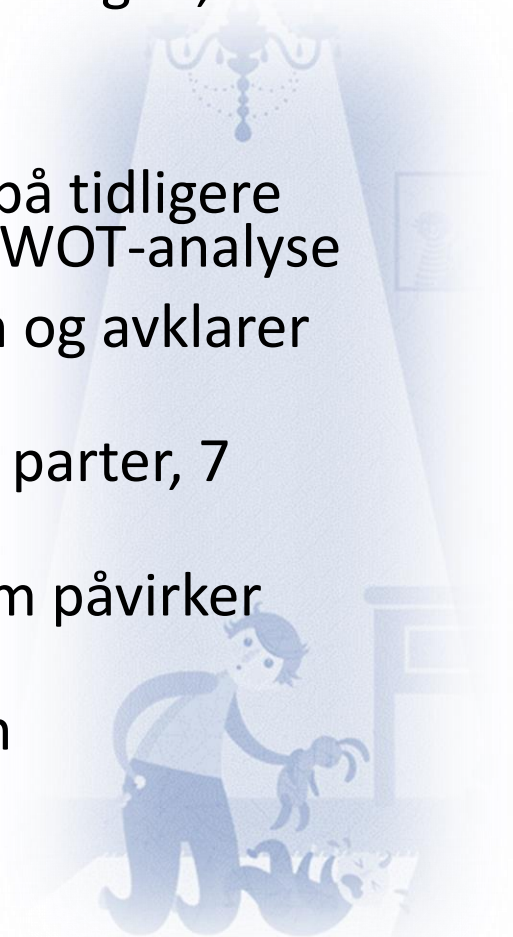

# Evaluering og forankring fram til ny Barneblikk avtale

