

Samhandling  
rundt de mest  
krevende  
enkeltbrukere  
innen psykisk  
helse og/eller rus i  
Møre og Romsdal

SSU 16.10.2024

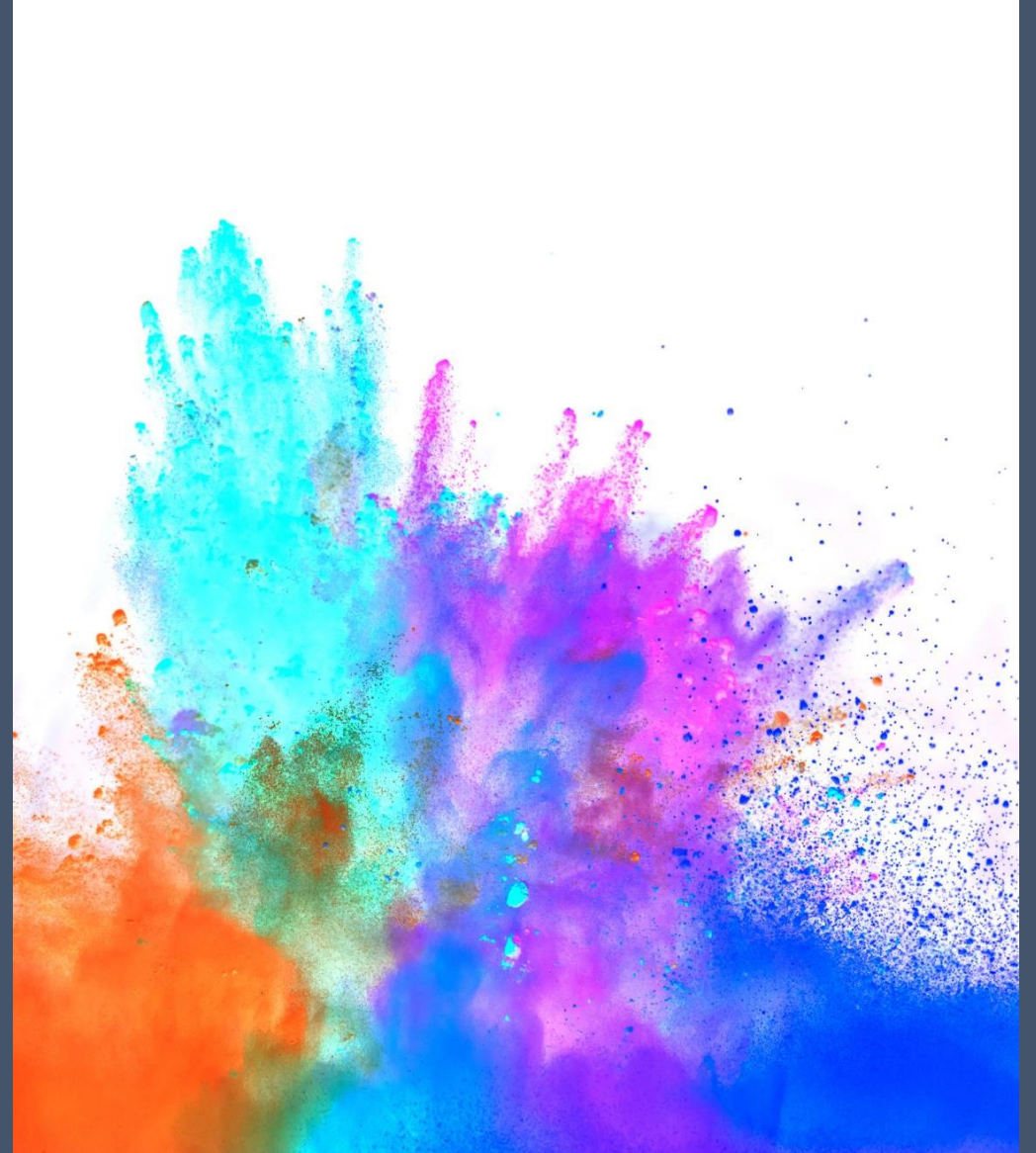

# Medlemmer faglig samarbeidsutvalg psykisk helsevern og rusarbeid

Delavtale: ....	Arbeidssted	Stillingstittel
Leder: Line Lingen	Avdeling for sjukehuspsykiatri Nordmøre og Romsdal	Avdelingssjef
Nestleder: Anders Høe	ROR	Enhetsleder, Helse og Mestring, Hustadvika kommune
Øvrige medlemmer :		
Reidun Tystad	Avdeling for sjukehuspsykiatri Nordmøre og Romsdal	teamkoordinator, alders psykiatri
Eirik Molvær	Avdeling for DPS Sunnmøre	Avdelingssjef
Siri Dragsund Hoff	Avdeling for TSB	Seksjonsleder
Kristi Garte	Nordmøre interkommunale politiske råd	Fagleder psykisk helse Averøy kommune
Elin Høydal Vatne	Sunnmøre Region råd - søre	Avdelingsleder rus og psykisk helse, Volda
Kristine Finnøy	Sunnmøre Region råd - Nordre	Nestleder Meistring og psykisk helse Giske kommune
Sofie Møller - Christensen	Fastlege representant	Fastlege Giske
Ingrid Løset	Oppnevnt av brukerutvalget	Mental Helse
Arild Kvamme	Oppnevnt av brukerutvalget	LPP, Landsforeningen for pårørende innen psykisk helse

# Oppdrag fra SSU

1

SSU ber faglig faglig samarbeidsutvalg Psykisk helse og rus om å utvikle/vidareutvikle eitt pasientforløp , retta mot egne prioriterte grupper.

2

Faglege utvalg psykisk helse og rus bør vurdere å knytte erfaringar frå eksisterande gode prosjekt (som for eksempel PSHT) inn i arbeidet med utvikling av pasientforløp

3

SSU oppmodar fagutvala til å vurdere om arbeidet med utvikling av pasientforløp kan egne seg for søknad om rekrutterings- og samhandlingstilskot.

# Oppdraget

- Der er en felles erkjennelse i utvalget om at samhandlingen mot brukergruppa som har aller størst utfordringer med psykisk helse og/eller rus, kan bli bedre
- Det har vært en lengre prosess, men mindre har skjedd den senere tid
- Vi laget vedlagte utkast til retningslinje/prosedyre i 2023
- Vi trenger et fora/samarbeidsform for å fordele ansvar og oppgaver til det beste for pasientene
- Vi ser nå at de nasjonale retningslinjene for sikkerhetspsykiatrien kan være sammenfallende med det behovet som vi ser i utvalget.

# Egne prioritert brukergruppe

- Anslått til å være 1 sak pr. 5000 innbyggere eller ca 50 saker i Møre og Romsdal
- Det er ofte stor risiko for «blålys» og alvorlige hendelser og det haster å finne gode felles løsninger
- Alvorlig psykisk syke der det er vanskelig å komme i posisjon for å hjelpe
- Når retningslinjen ble laget var ikke brukergruppen dømt til psykisk helsevern tenkt å være med
- Det er nå naturlig å inkludere brukergruppen som er dømt til psykisk helsevern, når det aktualiseres tilbakeføring til bolig når det er hensiktsmessig. Her er også brukere som har vesentlig risiko for å gjøre lovbrudd på grunn av sin sykdom inkludert.

# Hvordan sikre at felles ansvar blir fulgt opp

- Det er ikke sikkert at en må opprette egne koordinatorene, men vi må finne felles kjøreregler og samarbeid i disse krevende sakene
- Det mest riktige kan være å knytte dette opp i mot det som kommer regionalt i sikkerhetspsykiatrien
- Bruke faglig samarbeidsutvalg i det videre med innspill til det regionale arbeidet og implementering



å knytte erfaringar frå eksisterande gode prosjekt inn i arbeidet med utvikling av pasientforløp

Her kan det være hensiktsmessig å se dette i sammenheng med forprosjekt etablering av FACT-team Romsdal kommunene, som starter opp 1. januar 2025

Se det i sammenheng med det regionale arbeidet i forhold til sikkerhetspsykiatrien

---

Er det aktuelt å søke  
om rekrutterings og  
samhandlingstilskudd?

Det kan det absolutt  
være

Det kan også gi  
ressurser til å få til en  
innføring i hele fylket