

BARNEBLIKK – satsingen 2021

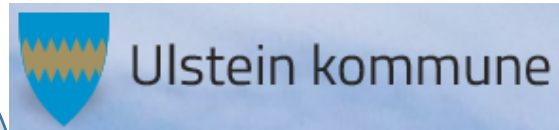

Kristiansund kommune
I medvind uansett vær



MOLDE KOMMUNE



Statsforvaltaren i Møre og Romsdal



HELSE MØRE OG ROMSDAL

Historikken for Barneblikk familieteamene

- 
- 2020 Oppstart av BBF i Ulstein og Kristiansund (høsten)
 - 2019 Avtale om Barneblikk familieteam undertegnet av rådmennene og administrerende direktør
 - 2019 Januar oppstart av BBF Ålesund
 - 2018 September oppstart av BBF Molde
 - 2017 Kartlegginger og modell utvikling av prosessgrupper
 - 2016 Invitasjon til 4 vertskommuner: Kristiansund – Ålesund – Molde – Ulstein
 - 2016 Koordinator fast ansatt i 100% stilling i HMR
 - 2015 Samarbeid ml HMR og kommuner: beslutningsgrunnlag, om bl.a. lokalisering i kommunene og koordinatorstilling
 - 2014 Oppdrag fra HOD til HMN videre til Helse Møre og Romsdal: etablere lavterskeltiltak for familier med rus eller psykiske vansker og krav om tidlig inn

Barneblikk oppdraget



**Helhetlig familietilbud
Lavterskel tilbud**



**Langsiktig tilbud,
fra graviditet til
skolealder**



**Støtte/Los-tjeneste
Tverrfaglig samarbeid**



**Brukermedvirkning
Tidlig hjelp**

Familier i Barneblikk familieteamene (2021)

Lokalisasjon	Oppstart	Stillinger	Befolkn. grunnlag	Antall familier	Antall personer
Ulstein	Høsten 2020	150 %/4	8.539	12	42
Ålesund	Januar 2019	150 %/3	66.918	ca. 35	ca. 130
Molde	Høsten 2018	200 %/5	32.014	ca. 71	ca. 180
Kristiansund	Høsten 2020	150 %/4	24.002	18	86
Total		650 %/16	131.473	ca. 136	ca. 417

Organisering av Barneblikk-satsingen

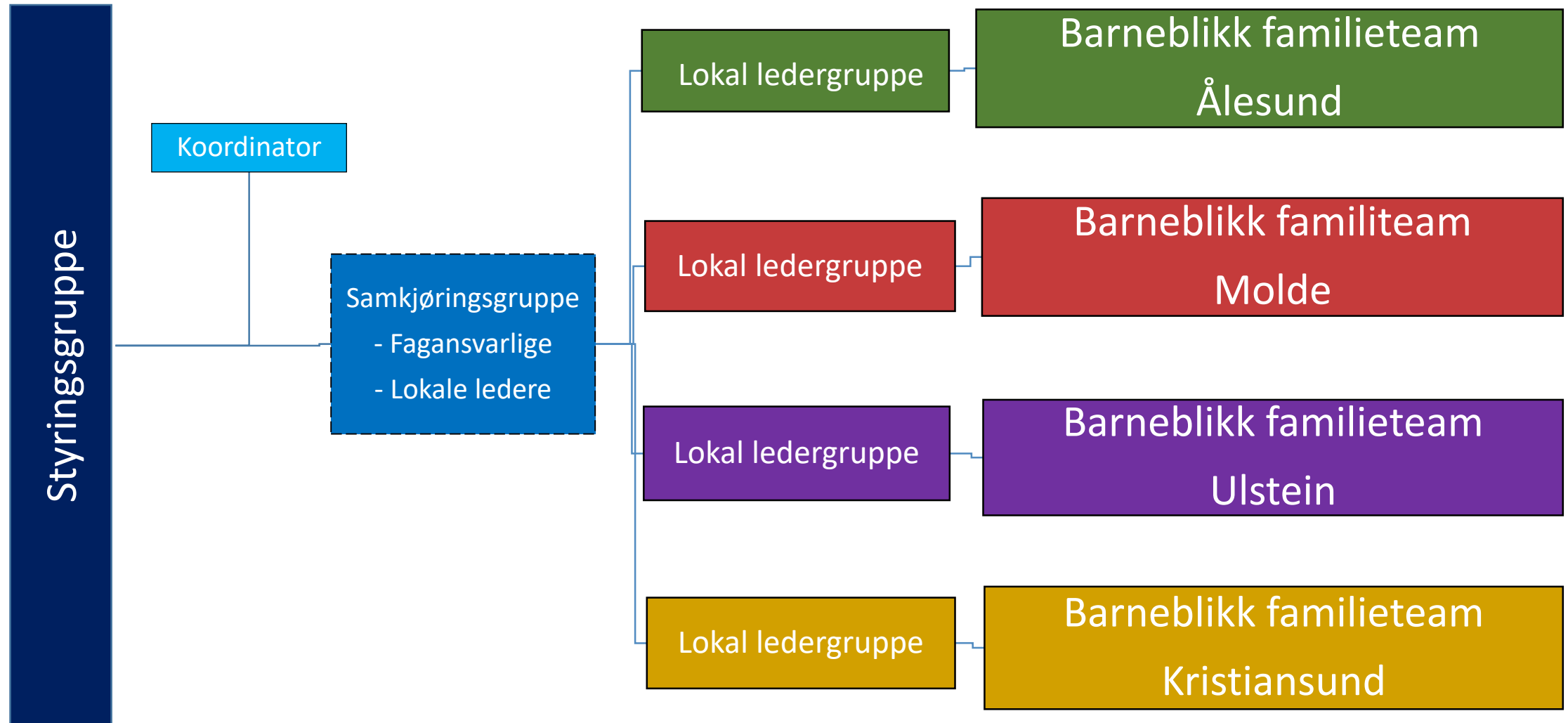

Bemanning i Barneblikk familieteamene

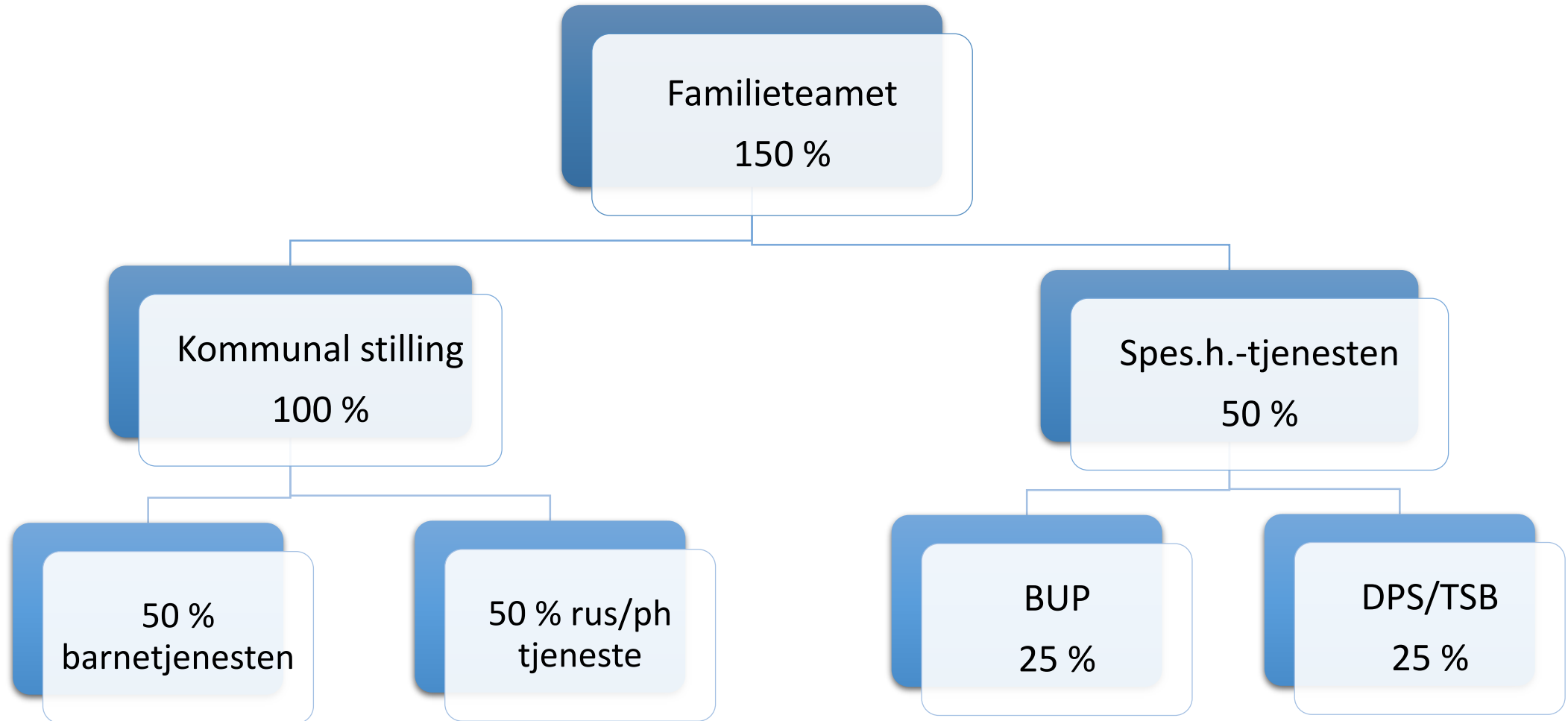

Verdien av tidlig innsats - Heckmans kurve



Return on Investment

Economic impact of investing in early childhood learning.

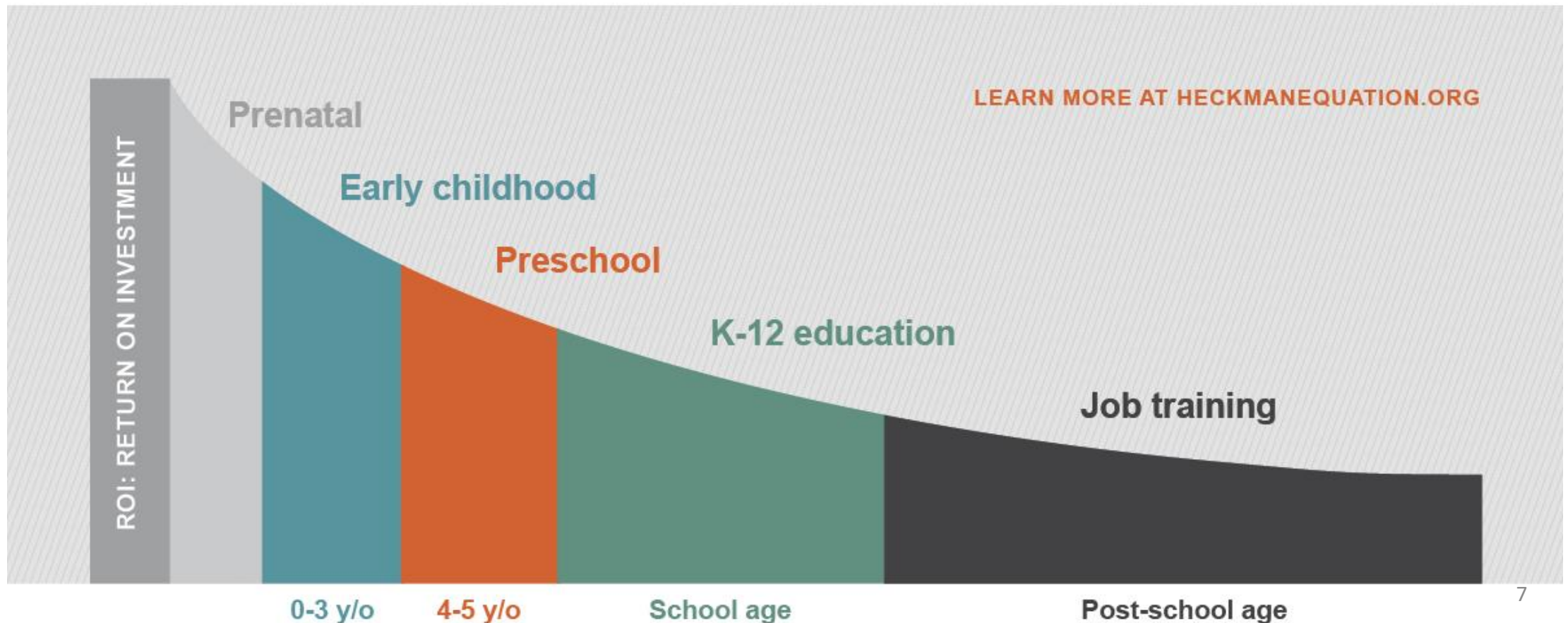

Evaluering og forankring fram til ny Barneblikk avtale

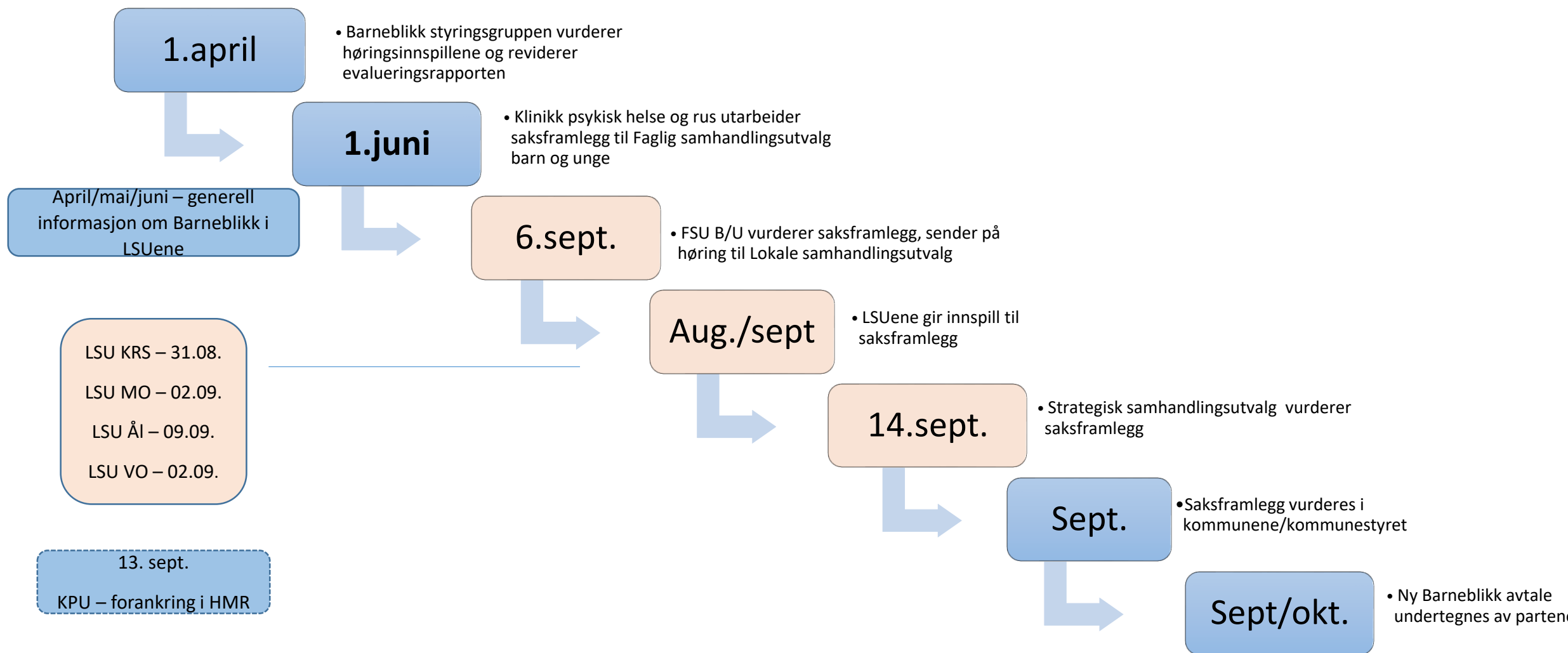

Fremtiden for Barneblikk familieteamene

- 2022 Evaluering, justering med tanke på bredding av tilbudet i M&R
 - Kommunesamarbeid
 - Ressurstilpasning
 - Styrket organisering – robust drift

Anbefaling vedtak LSU:

1. LSU tar informasjonen til orientering og slutter seg til intensjonen om bredding av tilbudet til større deler av befolkningen i Møre og Romsdal.
2. LSU gir innspill til saksframlegg om Barneblikk 9.september 2022