

Samhandlingsmøte HMR HF og kommuneoverleger

v/Karin Müller Mikaelen



Statsforvaltaren i Møre og Romsdal



06.12.2021



Betydelig usikkerhet situasjon høsten og vinteren

- Kommunikasjon
- Kriseforståelse
 - Behov for tett dialog mellom RHF/HF og kommunene om belastning, kapasitet, konsekvenser og beredskap – SF som samhandler + *operativ??*
- Tiltak kommunalt og regionalt nivå må vurderes fortløpende + *ihht nasjonale tiltak*
 - Forholdsmessighet og kost/nytte vurderinger er krevende nå
- Øke vaksinasjonsdekning og booster, skjerming av sårbare, teste mye, smittespore effektiv

Nye Covid-19 tilfeller siste 2 uker



**6689 total
pr. 03.12.21**

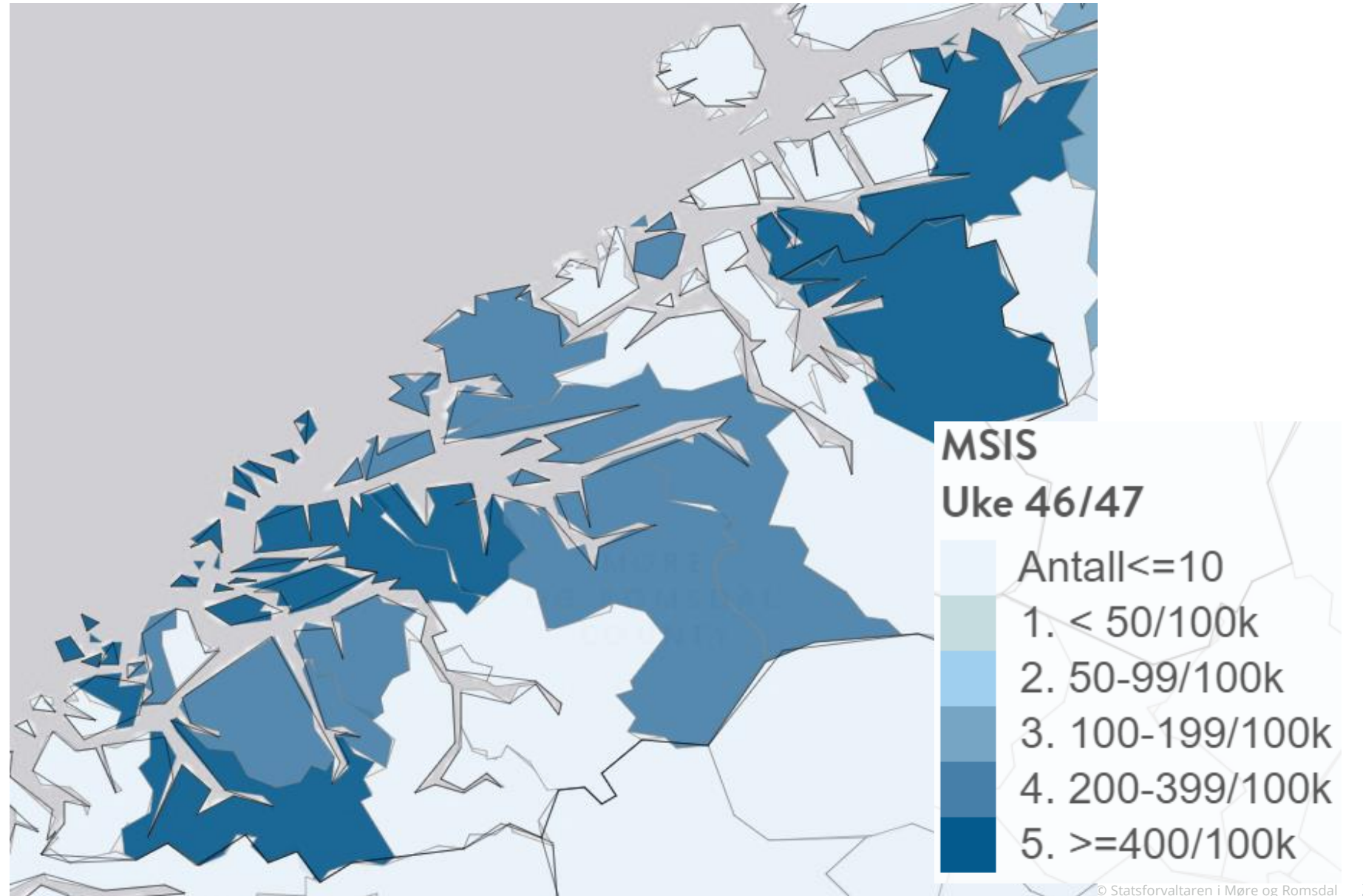



Kommunale vedtak uke 48 og 49

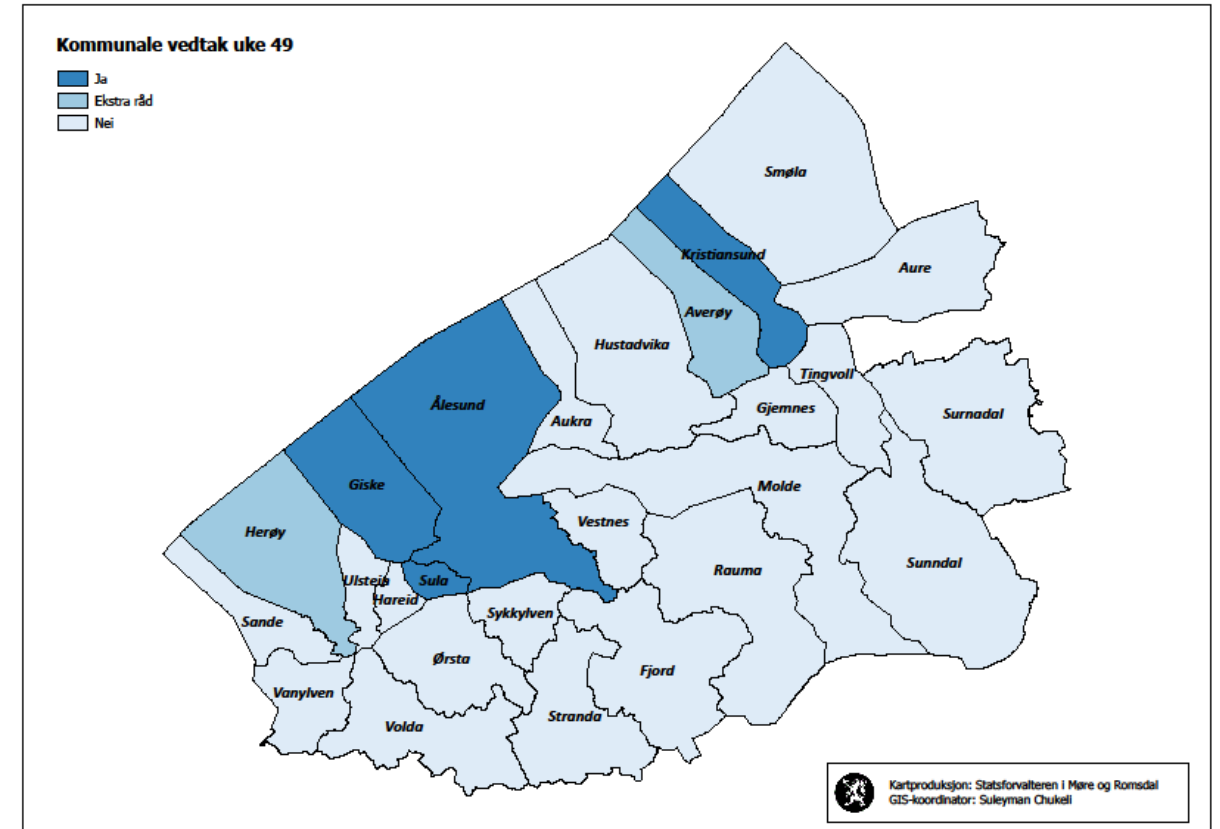
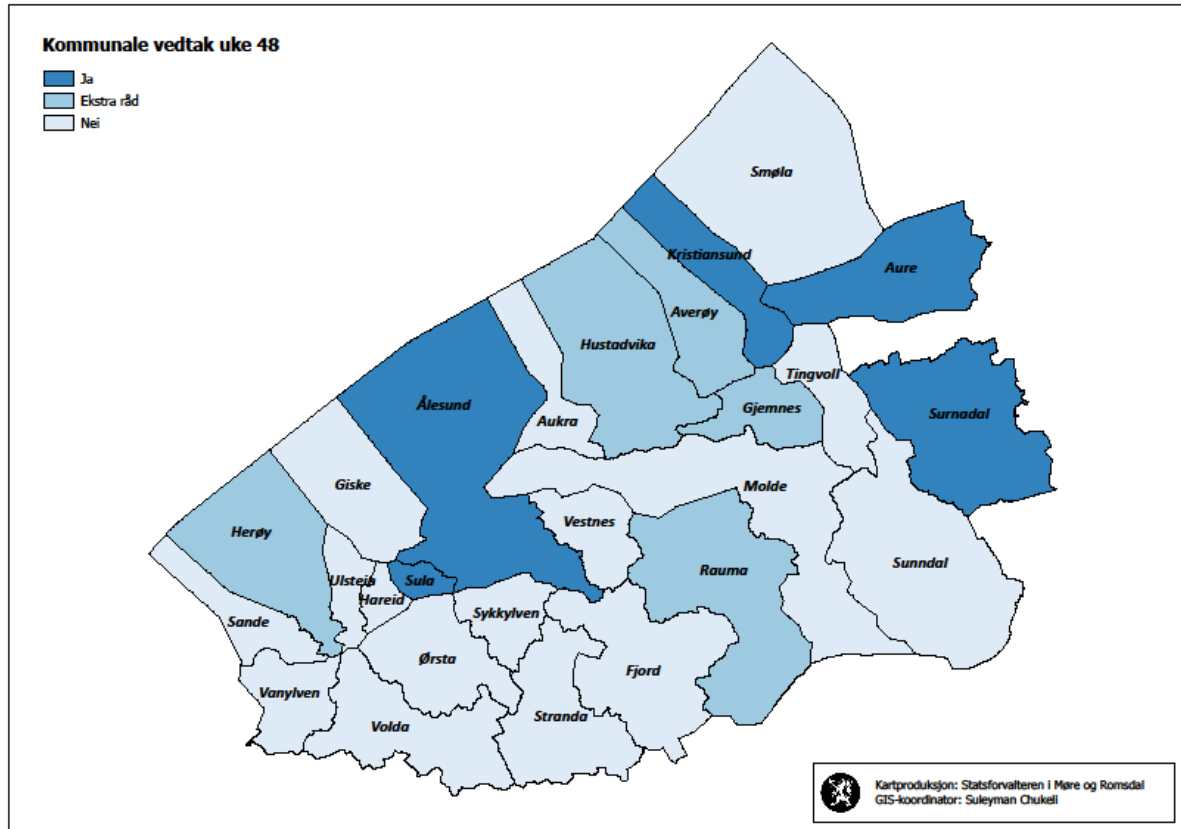



Nye tilfeller per 14.dag (per 100k)

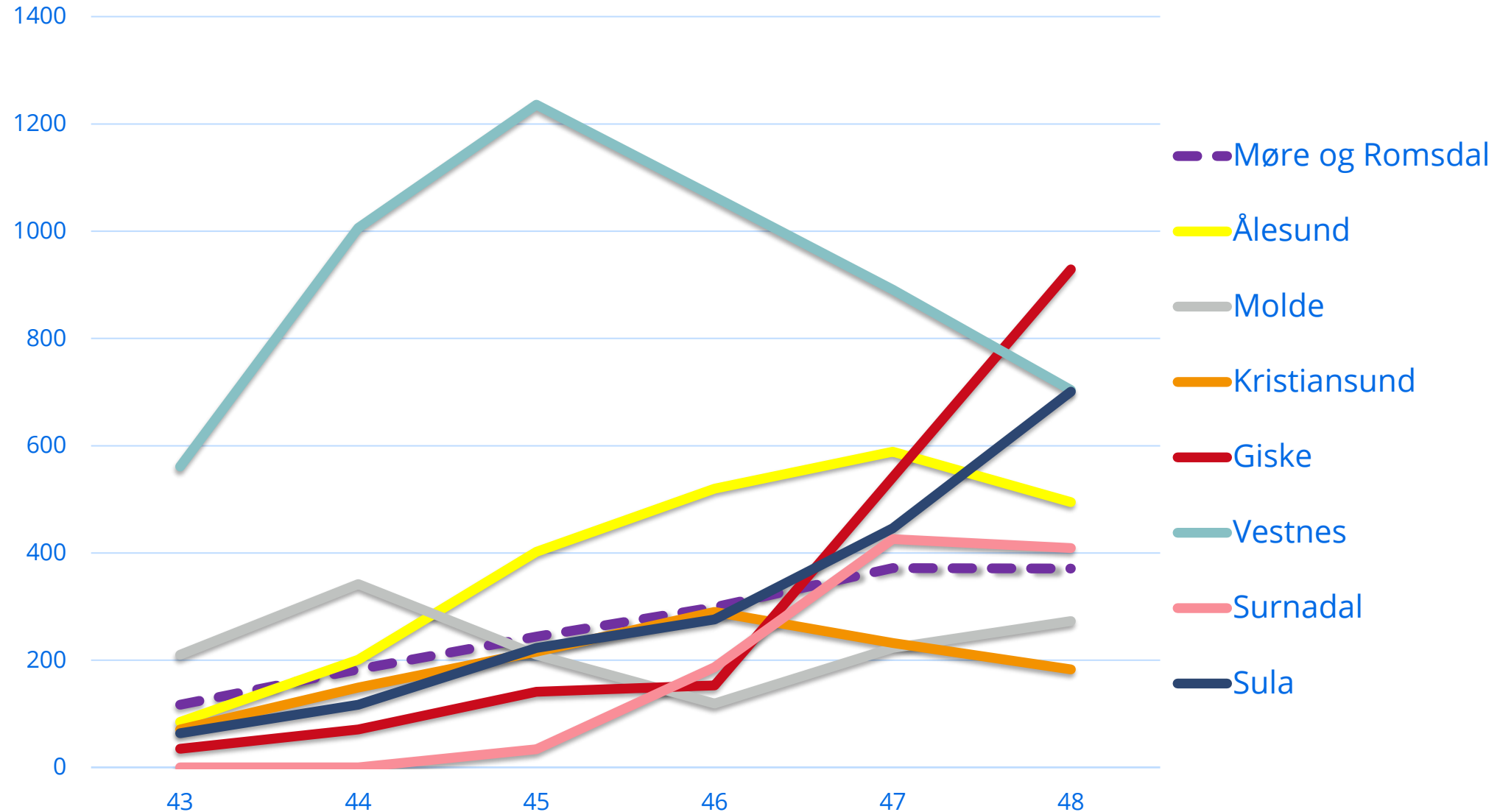

[Korona | covid-19]

Nasjonale råd og regler

Oppdatert 3. desember 2021

Sjekk din kommunes nettsider for lokale tiltak.



Det viktigste

Si ja til vaksine.
Hold deg hjemme og test deg når du er syk.



Kollektivtransport/taxi

Bruke munnbind der det ikke er mulig å holde avstand.



Butikker/kjøpesentre

Bruke munnbind der det ikke er mulig å holde avstand.



I kontakt med helse- og omsorgstjenesten

Bruke munnbind.



Sosial kontakt

Hold avstand til andre, gjerne en meter, der det er mulig.
Unngå håndhilsning og klemming.
Voksne bes vurdere om de kan redusere nærkontakter noe.



Skoler

Jevnlig testing i områder med økende smitte.



Arbeidsplasser

Økt bruk av hjemmekontor der det er mulig uten at det går utover viktige og nødvendige tjenester.



Ankomst Norge

Alle reisende må i utgangspunktet registrere seg før ankomst til Norge.

Alle reisende må i utgangspunktet teste seg ved ankomst Norge.

Uvaksinerte og personer uten verifiserbart koronasertifikat må også teste seg før avreise til Norge, og må i karantene dersom de kommer fra et område med karanteneplikt. Egne regler for reisende fra Sør-Afrika og omkringliggende land i forbindelse med omikron-varianten.

Se [regjeringen.no/innreise](https://www.regjeringen.no/innreise) for unntak.





Nasjonale vs. regionale tiltak

- Nasjonale anbefalinger for hele landet; Teste seg ved symptomer, bruke av munnbind der avstand ikke kan holdes, holde avstand en meter der det er mulig, begrense nærkontakter, vaksinere oss og være på hjemmekontor (anbefalinger av 26.11 og 3.12).
- Kommunale eller regionale ekstra tiltak i kommuner/regioner med høy smitte; Regjeringen har gitt SF en rolle til å legge til rette for dialog med kommunene, og utforme råd/tiltak som kommunene kan vedta lokalt/regionalt, som vedtatt i Trondheim, Tromsø og av 27 kommuner i Troms- og Finnmark fylke. **Om kommunene ikke enes om tiltak og SF mener tiltak er nødvendige/forholdsmessige, bes SF anmode Helsedirektoratet om å ta saken mot HOD**
- Nasjonale Regionale tiltak - helsenorge.no Dersom kommunene ikke enes om lokale regionale tiltak, eller det haster med slike tiltak, kan regjeringen vedta nasjonale tiltak som vedtatt 3.12 for Osloregionen



Risiko ved omikronvarianten

Fortsatt stor usikkerhet

- **Sykdomsalvorligheten:**
Foreløpig ikke tegn på verre sykdom
- **Spredningsevnen:**
Sannsynligvis høyere, i hovedsak som følge av økt smittsomhet; $R_0 \uparrow$
Vaksinebeskyttelsen mot alvorlig sykdom trolig bevart, men kanskje ikke mot smitte; $x \uparrow$

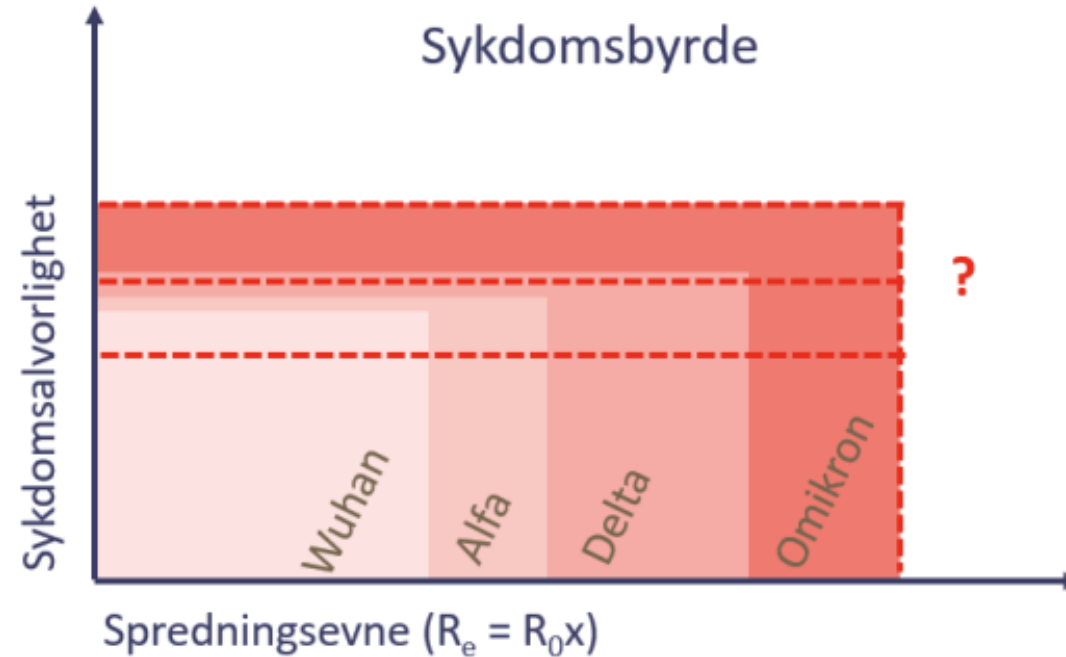

FHI -



Innreise

- Nasjonale [Innreiseregler](#) om plikter til registrering, testing og karantene (av 26.11 og 3.12).
 - Alle som reiser inn til Norge må registrere seg før ankomst til Norge, dette gjelder også norske borgere.
 - Alle som kommer til Norge må i utgangspunktet teste seg etter ankomst, uavhengig av vaksinasjonsstatus.
- Skjerpet krav til *innreisekarantene* i 10 døgn i karantenehotell for innreisende fra 8 afrikanske land, med mulighet til å PCR-teste seg ut av karantenehotell etter 3 døgn, se covid-19 forskriften § 4b. Karantene kan avsluttes ved negativ PCR etter 7 døgn.
- Testplikt 24 t før innreise for de >18 år som ikke er fullvaksinert eller har gjennomgått covid-19



Koronasertifikat

- Forutsetninger for bruk av koronasertifikat:
 - En beslutning om å bruke koronasertifikat for å lette på smitteverntiltak i kommunen, kan bare fattes for virksomheter og arrangementer som er listet opp i covid-19-forskriften § 19 andre og tredje ledd.
- kun bestemme at *gjester* – ikke ansatte Dette gjelder alle typer ansatte, oppdragstakere, profesjonelle utøver og lignende.

Det er ikke lov at man eksempelvis tillater at gjester uten koronasertifikat bruker munnbind, mens gjester med koronasertifikat slipper å bruke munnbind, på et serveringssted

- De som tar i bruk koronasertifikat, vil være behandlingsansvarlige for bruken. De vil også måtte vurdere om det er behov for en personvernkonsekvensvurdering for den behandlingen.



Smittevernutstyr

- Smittevern utstyr uten CE-merking
- Fra 1.12.21 tom 1.7.22 er det vedtatt "[Midlertidig forskrift om tiltak for å ivareta tilgangen til legemidler, medisinsk utstyr og personlig verneutstyr under covid-19](#)". Dette betyr at det fortsatt er lov å bruke ikke CE-merket smittevernutstyr fram til 1.7.22.

Koronavaksinasjon

Møte KOL og HMR 6.desember 2021

Vegard Ansok, ass.fylkeslege



Statsforvaltaren i Møre og Romsdal

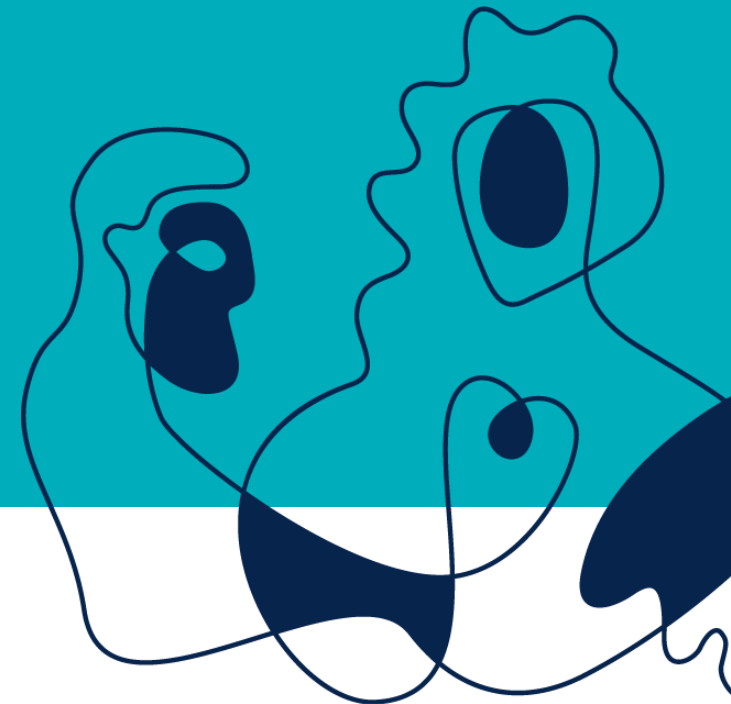

06.12.21

Prognose og status for oppfriskningsdoser per måned

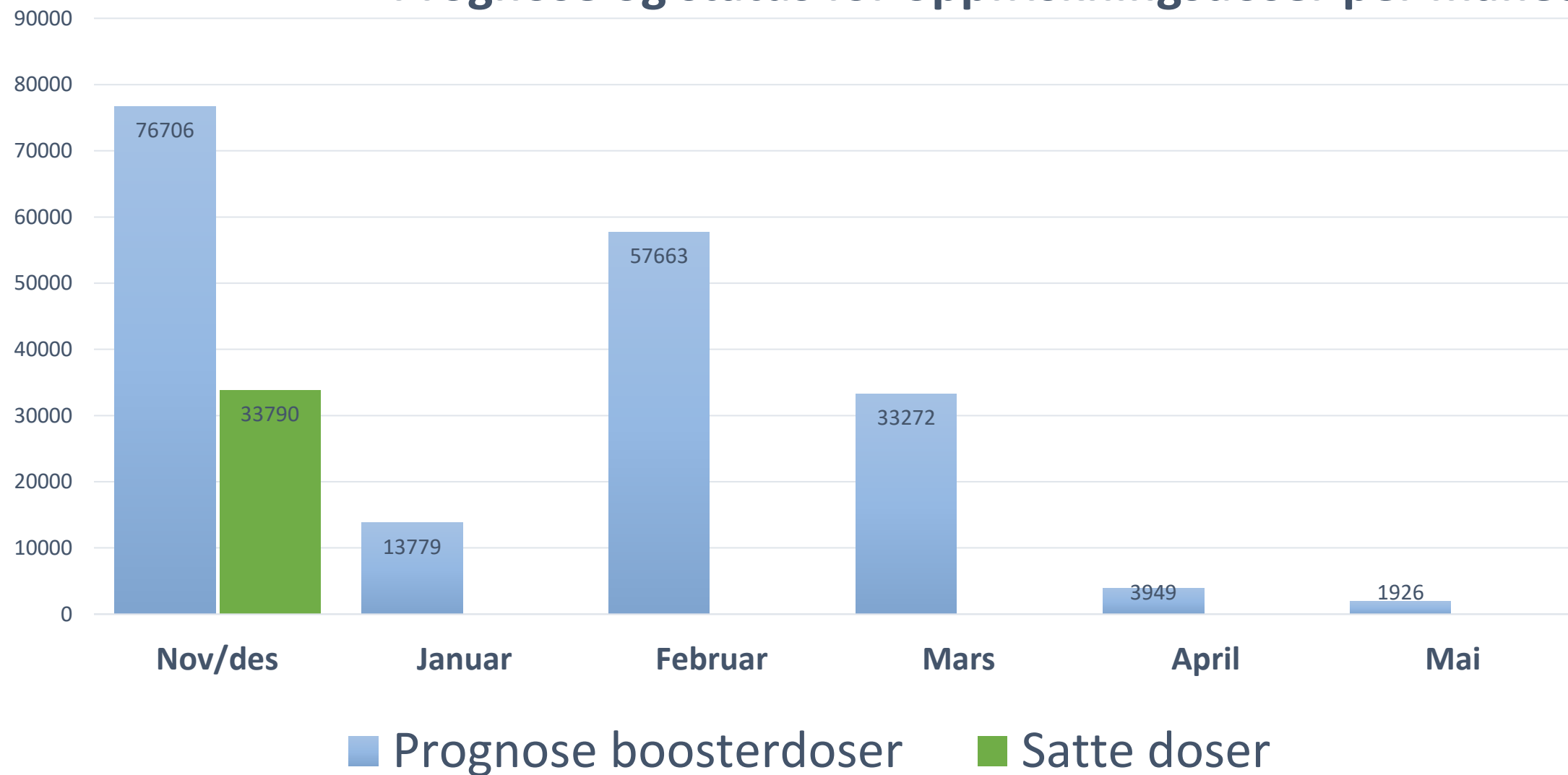



Influensavaksine - Andel vaksinerte over 65 år per fylke

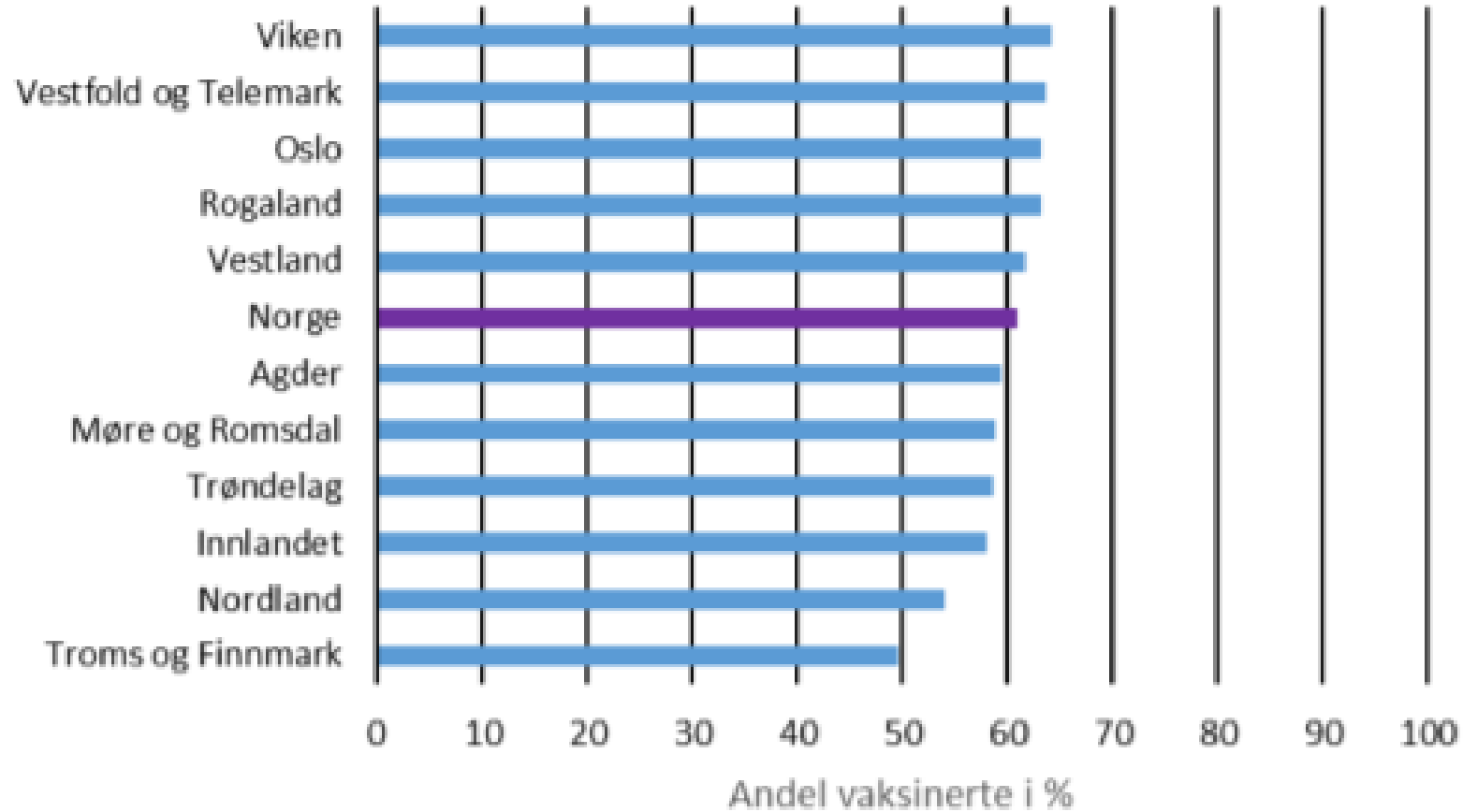

FHI, tall fra SYSVAK 30.11.21



Influensavaksine helsepersonell

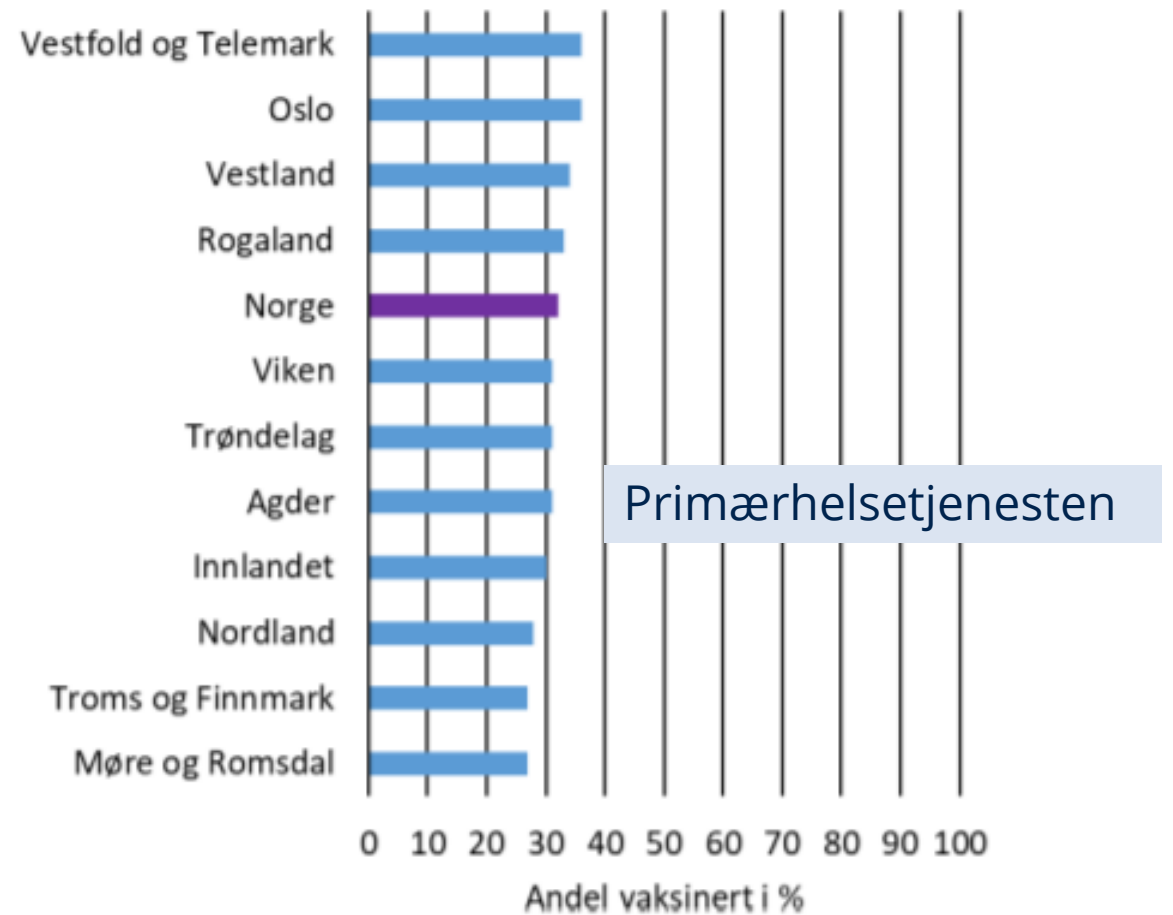
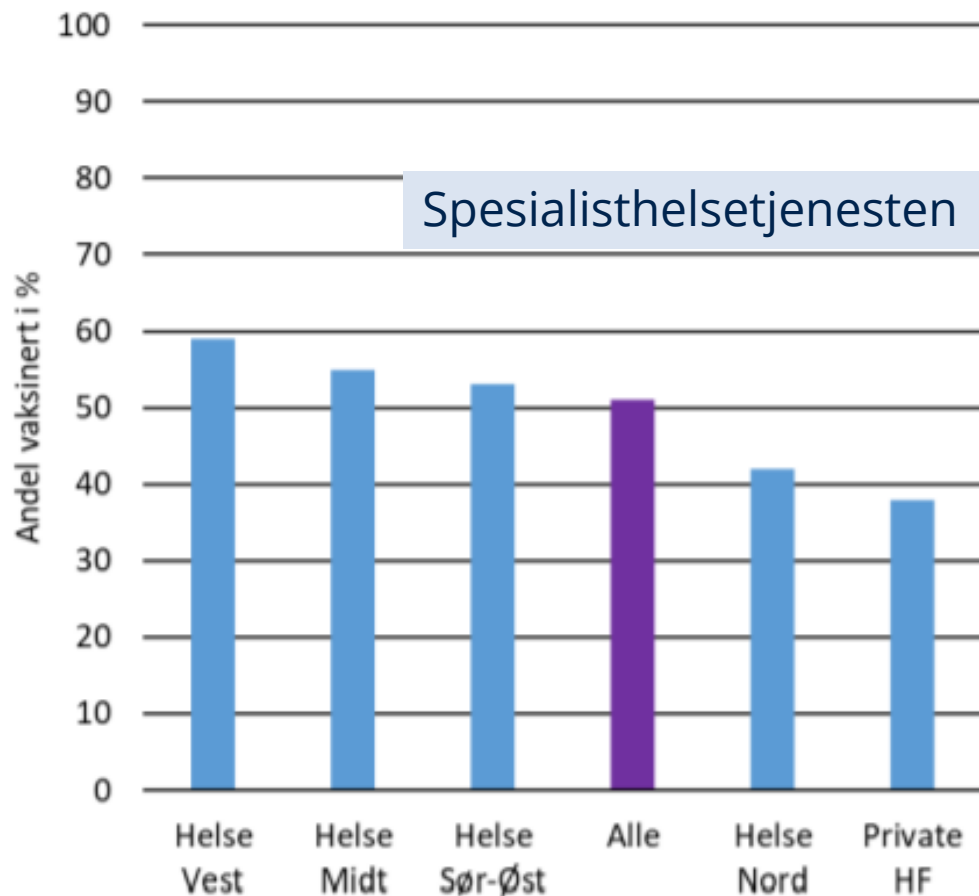

Kilde: FHI Ukerapport influensa uke 47



Vaksinasjon barn 5-11 år med alvorlig grunnsykdom

- Kreft
- Organtransplanterte
- Alvorlig immunsvikt
- Alvorlige og komplekse nevrologiske sykdommer eller medfødte syndromer

1. Aure, Smøla
2. Kristiansund, Averøy, Tingvoll
3. Sunndal, Surnadal
4. Molde, Gjemnes, Aukra, Hustadvika
5. Rauma, Vestnes
6. Stranda, Fjord, Sykkylven
7. Volda, Ørsta
8. Herøy, Vanylven, Sande
9. Ulstein, Hareid
10. Ålesund, Sula, Giske



Fordeling hurtigtester – ny organisering

- Stengt for bestilling 2.des
- Vil sendes ut jevnlig basert på folketall og rapportert lagerstatus
- Mulig modell:
 - Helsedirektoratet overfører hurtigtester til hvert fylke
 - Forslag: Distribueres til Kristiansund, Molde, Ålesund, Volda
 - Ved ekstra behov varsle Statsforvalter - som fordeler fra fylkeslager
 - Kommuner organiserer selv henting fra fylkeslager